

# CADERNO MUNICIPAL DO **CONFERENCISTA** 2023

RECONSTRUÇÃO DO SUAS: O SUAS QUE TEMOS, O SUAS QUE QUEREMOS



## 15ª

Conferência Municipal  
da **Assistência Social**  
de **São Paulo**

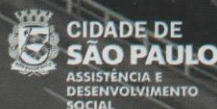

## CONSELHO MUNICIPAL DE ASSISTÊNCIA SOCIAL

Gustavo Felício Ferreira Pinto

**Presidente**

Marcelo Panico

**Vice-presidente**

Adriana Ferreira

**1ª Secretária**

Priscila Pereira Alves Scharth Gomes

**2ª Secretária**

Josefa Alves Amorim

**Secretária Executiva**

Márcia de Souza Gonçalves

Max Nicola Gonçalves Lúcio

Marcela Luchetta Bressani

Gessiane Sayuri Nogueira Kudo

**Assessoria Técnica**

## CONSELHEIROS DA SOCIEDADE CIVIL

### Segmento dos Trabalhadores do setor

**Titulares:**

Cleuma Maria dos Santos Moraes

Karen Sales Correa Stein

Solange Cristina Castro Sampaio

**Suplentes:**

Catia de Oliveira Borges

Darlene Terzi Dos Anjos Afonso Cazarini

Flávia Maria de Moura Reis

### Segmento dos Usuários da Assistência Social

**Titulares:**

Ana Carolina Da Silva Mandetta

Sueli Gonçalves Xavier Karanauskas

Thalita De Matos Miranda

**Suplentes:**

Camila Souza do Nascimento

Elaine Pereira Leão

Fernanda Rocha De São Severo

### Segmento das Entidades e Organizações de Assistência Social

**Titulares:**

Adriana Ferreira

Marcelo Panico

Tania Araújo dos Anjos

**Suplentes:**

Patrícia Alves Costa

Regina Conceição da Paixão Gomes

Sergio Luiz Mendes dos Santos

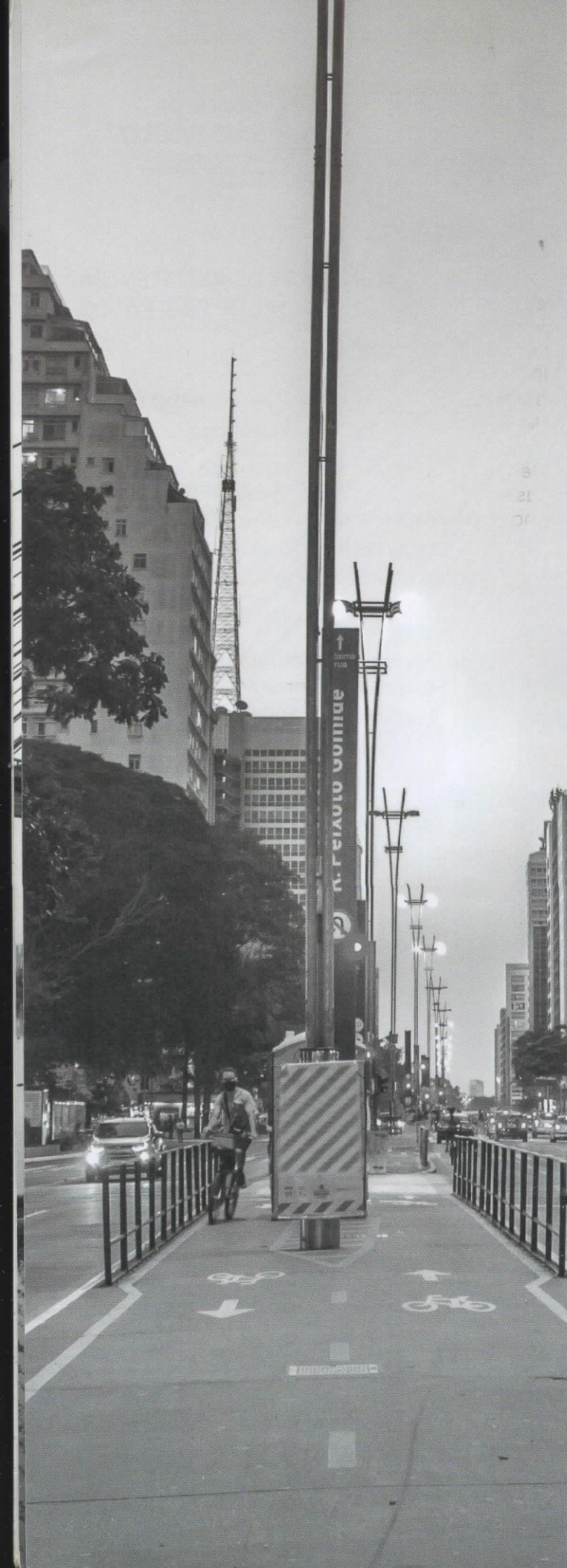

# CARACTERIZAÇÃO GERAL

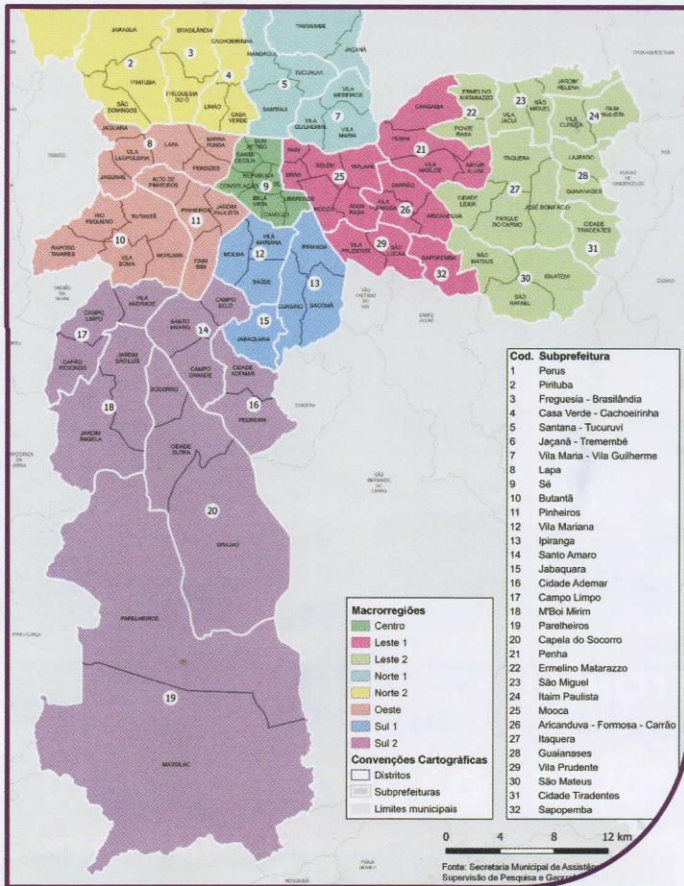

- Estimativa Populacional para 2022: 11.960.216 habitantes
- no CadÚnico: 1.794.669 famílias
- no CadÚnico: 4.070.395 pessoas (34,03% em relação à estimativa)

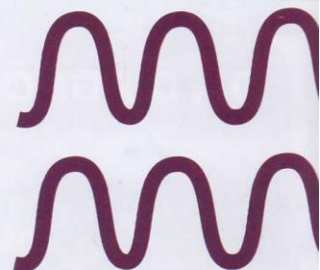

Porcentagem de Pessoas no CadÚnico em Relação à Estimativa Populacional (%)

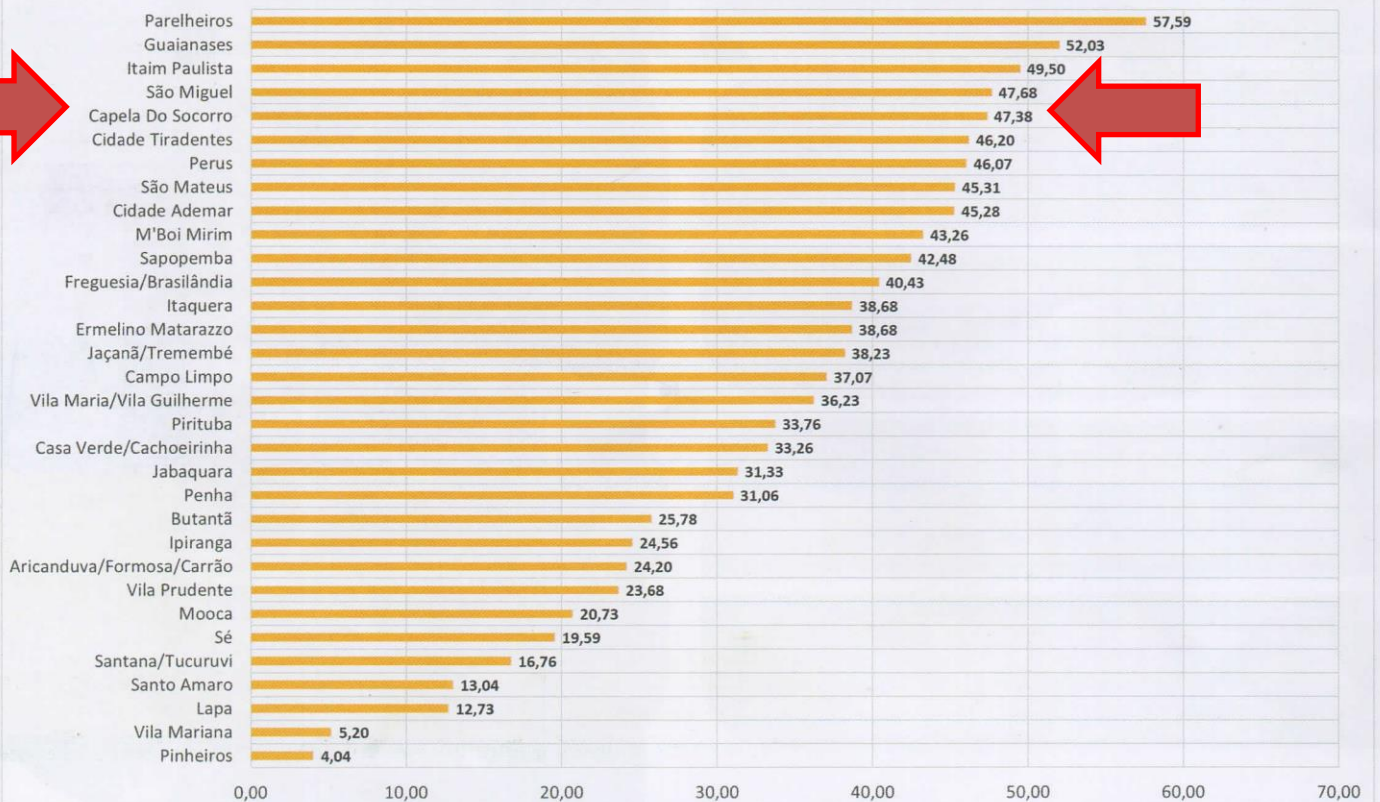

# DESTAQUES - IDOSOS - 1

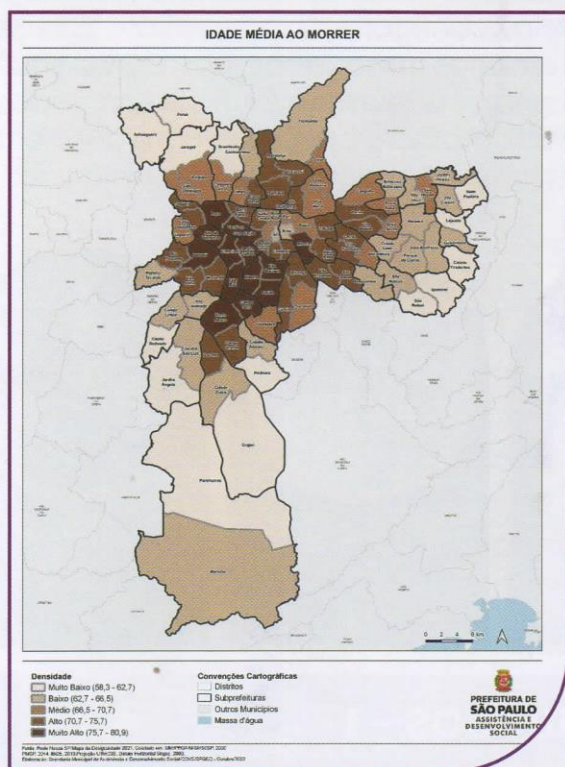

- Distribuição distrital da Idade média ao morrer em relação à média da Cidade: 68,2 anos

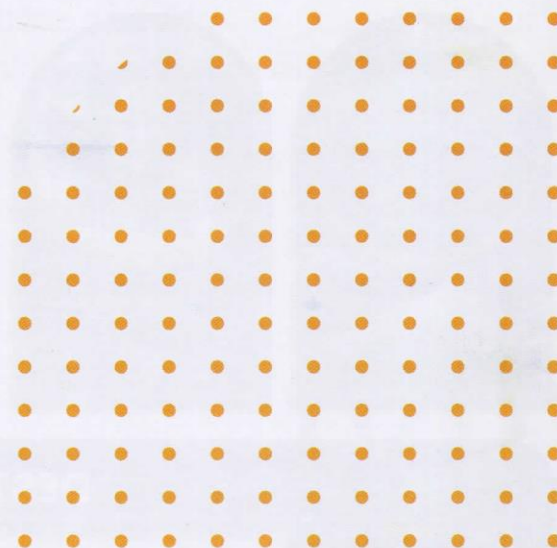

Subprefeitura	Distrito	Média de Idade Média ao Morrer
SÃO MATEUS	IGUATEMI	59,3
CIDADE TIRADENTES	CIDADE TIRADENTES	59,4
M'BOI MIRIM	JARDIM ÂNGELA	59,8
SÃO MATEUS	SÃO RAFAEL	59,8
CAPELA DO SOCORRO	GRAJAÚ	60,4
GUAIANASES	GUAIANASES	61,2
GUAIANASES	LAJEADO	61,5
PERUS	ANHANGUERA	61,5
PARELHEIROS	MARSILAC	61,6
MOOCA	BRÁS	61,7
↑	<b>CIDADE</b>	↓
LAPA	PERDIZES	77,9
SANTO AMARO	CAMPO BELO	77,9
SÉ	CONSOLAÇÃO	78,1
SANTO AMARO	SANTO AMARO	78,2
VILA MARIANA	VILA MARIANA	78,3
PINHEIROS	PINHEIROS	78,8
PINHEIROS	ALTO DE PINHEIROS	79,4
PINHEIROS	ITAIM BIBI	79,5
VILA MARIANA	MOEMA	79,8
PINHEIROS	JARDIM PAULISTA	80

Subprefeitura	DISTRITO	RANKING IDOSOS
CAPELA DO SOCORRO	Grajaú	1
ITAIM PAULISTA	Itaim Paulista	2
CIDADE ADEMAR	Cidade Ademar	3
FREGUESIAO BRASILÂNDIA	Brasilândia	4
M'BOI MIRIM	Jardim Ângela	5
SAPOPEMBA	Sapopemba	6
PENHA	Penha	7
M'BOI MIRIM	Jardim São Luís	8
CAPELA DO SOCORRO	Cidade Dutra	9
CIDADE TIRADENTES	Cidade Tiradentes	10

Prioridade

Maior 1º

Menor 96º

## DESTAQUES - CRIANÇAS -2



Estimativa Populacional de 0 a 5 anos na cidade = 905.059 habitantes

Crianças de 0 a 5 anos cadastrados no CadÚnico = 415.283 - 45,88% da pop estimada.

Subprefeitura	Estimativa 0 a 05 anos	% crianças de 0 a 5 anos	de 0 a 5 no CadÚnico	% crianças de 0 a 5 no CadÚnico em relação ao estimado
Pinheiros	14.673	1,62	710	4,84
Vila Mariana	17.853	1,97	1.218	6,82
Santo Amaro	13.993	1,55	2.361	16,87
Lapa	18.628	2,06	3.639	19,54
Santana/Tucuruvi	19.083	2,11	4.148	21,74
Sé	29.188	3,22	6.966	23,87
Mooca	24.320	2,69	5.842	24,02
Aricanduva/Formosa/Carrão	16.365	1,81	5.324	32,53
Butantã	35.988	3,98	12.051	33,49
Vila Prudente	15.411	1,70	5.196	33,72
Ipiranga	32.972	3,64	12.221	37,06
Jabaquara	16.199	1,79	6.672	41,19
Casa Verde/Cachoeirinha	25.146	2,78	10.519	41,83
Penha	32.591	3,60	13.808	42,37
Pirituba	36.701	4,06	17.172	46,79
Campo Limpo	57.494	6,33	27.722	48,22
Itaquera	43.135	4,77	21.445	49,72
Vila Maria/Vila Guilherme	22.609	2,50	11.280	49,89
Ermelino Matarazzo	15.502	1,71	7.798	50,30
Freguesia/Brasilândia	36.939	4,08	18.651	50,49
Sapopemba	22.839	2,52	11.964	52,38
Jaçanã/Tremembé	25.952	2,87	13.623	52,49
M'Boi Mirim	55.954	6,18	30.086	53,77
Cidade Ademar	37.397	4,13	20.926	55,96
São Mateus	39.700	4,39	22.580	56,88
Capela Do Socorro	54.133	5,99	31.373	57,91
Cidade Tiradentes	21.595	2,39	12.511	57,93
São Miguel	31.637	3,50	18.338	57,96
Perus	15.712	1,74	9.378	59,69
Itaim Paulista	33.102	3,66	20.432	61,72
Guaianases	26.242	2,90	17.131	65,28
Parelheiros	15.966	1,76	10.872	68,09
Total Geral	905.059	100,00	415.283	45,88



Estimativa Populacional de 6 a 11 anos na Subprefeitura = 922.619

Crianças de 6 a 11 anos cadastrados no CadÚnico = 499.960 - 54,19% da pop estimada

Subprefeitura	Estimativa 0 a 05 anos	% crianças de 0 a 5 anos	de 0 a 5 no CadÚnico	% crianças de 0 a 5 no CadÚnico em relação ao estimado
Pinheiros	14.673	1,62	710	4,84
Vila Mariana	17.853	1,97	1.218	6,82
Santo Amaro	13.993	1,55	2.361	16,87
Lapa	18.628	2,06	3.639	19,54
Santana/Tucuruvi	19.083	2,11	4.148	21,74
Sé	29.188	3,22	6.966	23,87
Mooca	24.320	2,69	5.842	24,02
Aricanduva/Formosa/Carrão	16.365	1,81	5.324	32,53
Butantã	35.988	3,98	12.051	33,49
Vila Prudente	15.411	1,70	5.196	33,72
Ipiranga	32.972	3,64	12.221	37,06
Jabaquara	16.199	1,79	6.672	41,19
Casa Verde/Cachoeirinha	25.146	2,78	10.519	41,83
Penha	32.591	3,60	13.808	42,37
Pirituba	36.701	4,06	17.172	46,79
Campo Limpo	57.494	6,33	27.722	48,22
Itaquera	43.135	4,77	21.445	49,72
Vila Maria/Vila Guilherme	22.609	2,50	11.280	49,89
Ermelino Matarazzo	15.502	1,71	7.798	50,30
Freguesia/Brasilândia	36.939	4,08	18.651	50,49
Sapopemba	22.839	2,52	11.964	52,38
Jaçanã/Tremembé	25.952	2,87	13.623	52,49
M'Boi Mirim	55.954	6,18	30.086	53,77
Cidade Ademar	37.397	4,13	20.926	55,96
São Mateus	39.700	4,39	22.580	56,88
Capela Do Socorro	54.133	5,99	31.373	57,91
Cidade Tiradentes	21.595	2,39	12.511	57,93
São Miguel	31.637	3,50	18.338	57,96
Perus	15.712	1,74	9.378	59,69
Itaim Paulista	33.102	3,66	20.432	61,72
Guaianases	26.242	2,90	17.131	65,28
Parelheiros	15.966	1,76	10.872	68,09
Total Geral	905.059	100,00	415.283	45,88

## DESTAQUES - CRIANÇAS -2

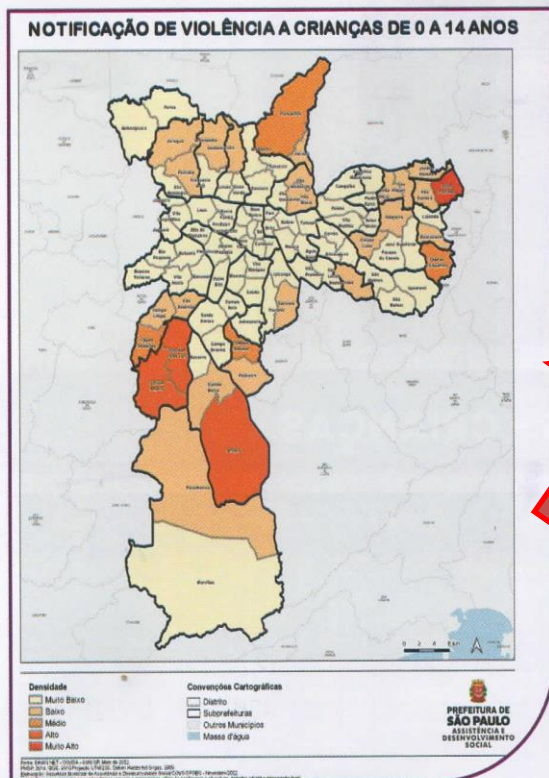

- Notificações de violência (todas, exceto financeira/ econômica) a crianças de 0 a 14 anos, por local de residência =

- Média 66 ocorrências entre os 96 distritos

- Total 6.357 ocorrências

Subprefeitura	Distrito	Notificações de violência (todas, exceto financeira/econômica) a crianças de 0 a 14 anos, por local de residência (SIVVA/2022)
Itaim Paulista	Itaim Paulista	803
Capela Do Socorro	Grajaú	344
M'Boi Mirim	Jardim Ângela	344
M'Boi Mirim	Jardim São Luís	323
Campo Limpo	Capão Redondo	232
Jaçanã/Tremembé	Tremembé	221
Cidade Tiradentes	Cidade Tiradentes	195
Campo Limpo	Campo Limpo	173
São Miguel	Jardim Helena	170
Sapopemba	Sapopemba	151
Parelheiros	Parelheiros	149
Freguesia/Brasilândia	Brasilândia	146
São Miguel	Vila Jacuí	145
Itaim Paulista	Vila Curuçá	134
Cidade Ademar	Cidade Ademar	132
Itaquera	Itaquera	132
São Miguel	São Miguel	119
Ipiranga	Sacomã	103
Guainases	Guaianases	103
Campo Limpo	Vila Andrade	97

## DESTAQUES - JOVENS - 4

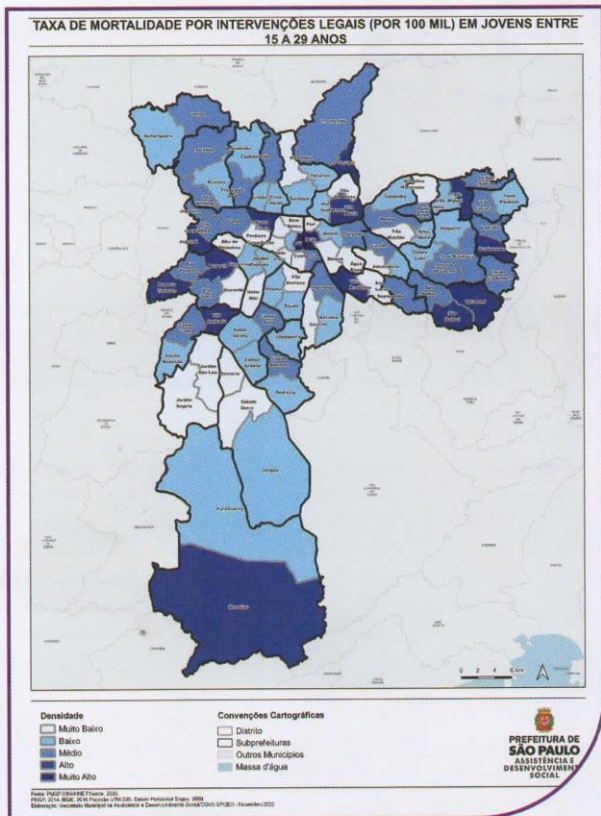
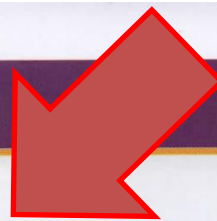

Homicídios de Jovens - 16,5 Coeficiente

(Número total de óbitos por causas externas - homicídio e intervenção legal -, na faixa etária entre 15 a 29 anos ÷ População residente na faixa dos 15 aos 29 anos) x 100.000

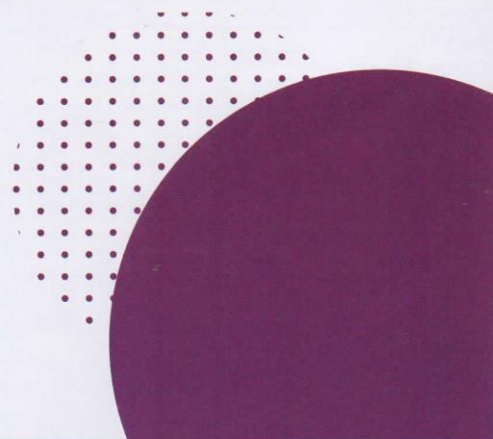

Subprefeitura	Distrito	Homicídios de Jovens. Coeficiente mortalidade de jovens por homicídio e intervenção legal para cada cem mil pessoas residentes de 15 a 29 anos, por distrito
VILA MARIA- VILA GUILHERME	VILA GUILHERME	48,2
CAPELA DO SOCORRO	SOCORRO	46,1
PARELHEIROS	MARSILAC	42,3
CIDADE TIRADENTES	CIDADE TIRADENTES	36,3
SÃO MATEUS	IGUATEMI	33,3
GUAIANASES	LAJEADO	32,8
ITAQUERA	ITAQUERA	32,1
BUTANTÃ	MORUMBI	29,9
JAÇANÃ- TREMEMBÉ	TREMEMPÉ	28,5
CAMPO LIMPO	VILA ANDRADE	27,9
↑ CIDADE ↓		16,5
MOOCA	ÁGUA RASA	0
SANTANA- TUCURUVI	SANTANA	0
MOOCA	TATUAPÉ	0
VILA MARIANA	VILA MARIANA	0
SÉ	LIBERDADE	0
MOOCA	MOOCA	0
PINHEIROS	PINHEIROS	0
LAPA	LAPA	0
LAPA	PERDIZES	0
PINHEIROS	ALTO DE PINHEIROS	0

Subprefeitura	DISTRITO	RANKING JOVENS	Prioridade Maior 1º
CIDADE TIRADENTES	Cidade Tiradentes	1	 Menor 96º
GUAIANASES	Lajeado	2	
PARLHEIROS	Parelheiros	3	
CAMPO LIMPO	Capão Redondo	4	
CAPELA DO SOCORRO	Grajaú	5	
ITAIM PAULISTA	Itaim Paulista	6	
SÃO MIGUEL	Jardim Helena	7	
FREGUESIA DO BRASILÂNDIA	Brasilândia	8	
M'BOI MIRIM	Jardim Ângela	9	
SÃO MATEUS	São Rafael	10	

## DESTAQUES - POPULAÇÃO SIT. RUA - 5



Censo Adulto 2021 – 31.884 pessoas adultas em situação de rua  
 12.675 Acolhidos  
 19.209 Pernoitando nas Ruas  
 31% Taxa de Crescimento da Pop de Rua (2019-2021)

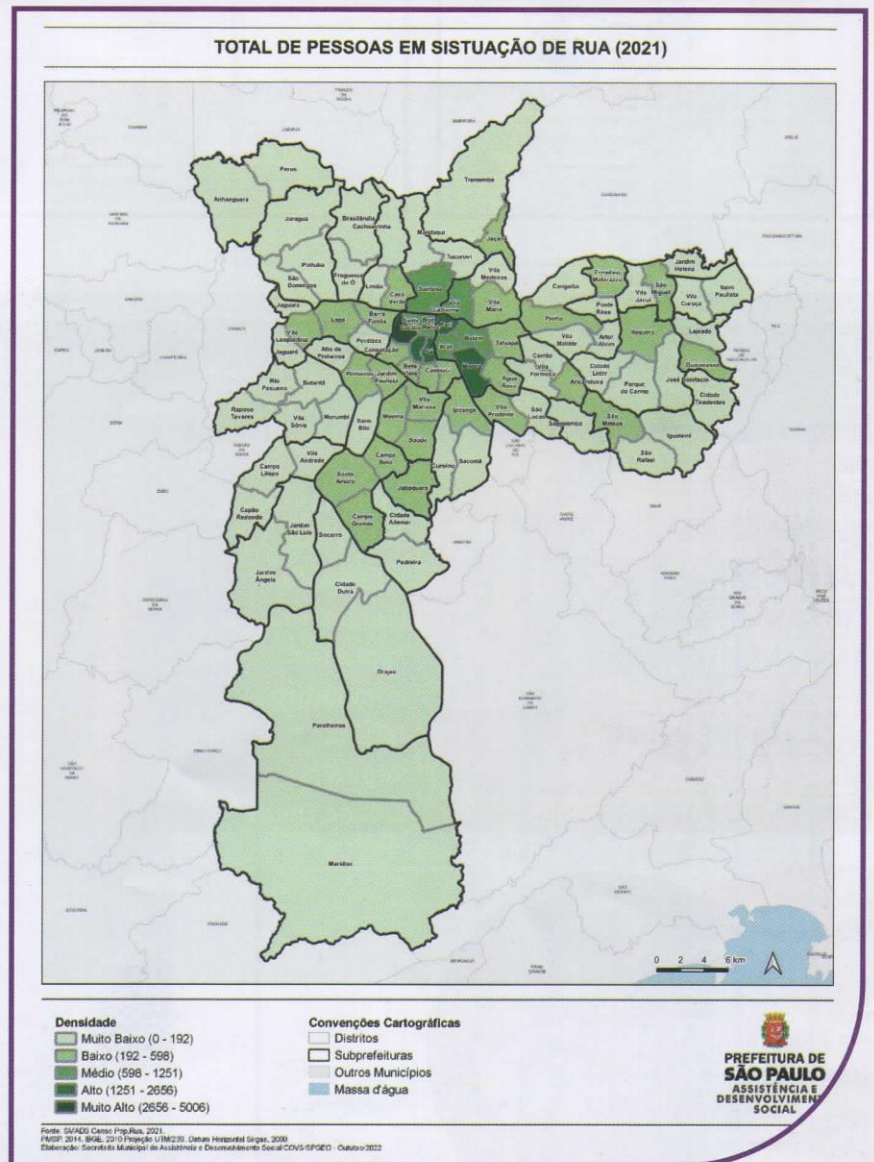
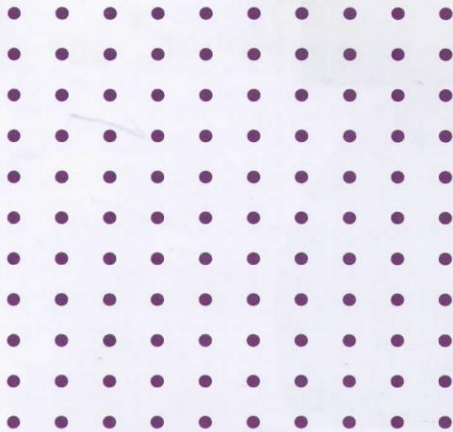



# DESTAQUES – POPULAÇÃO SIT. RUA – 5

Censo CASRua 2022 – 3.759 pessoas adultas em situação de rua

609 Acolhidos

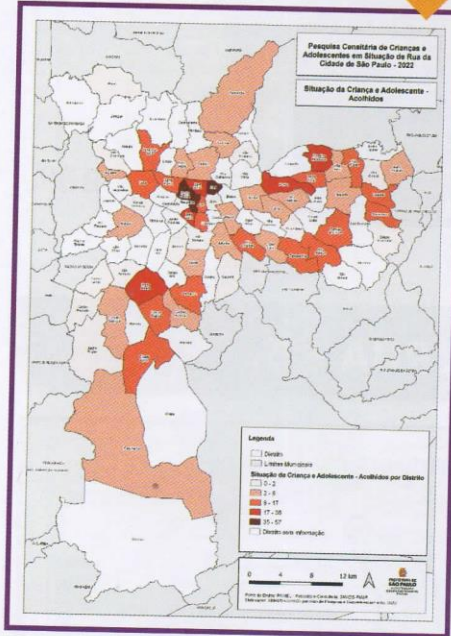

401 Acolhidos

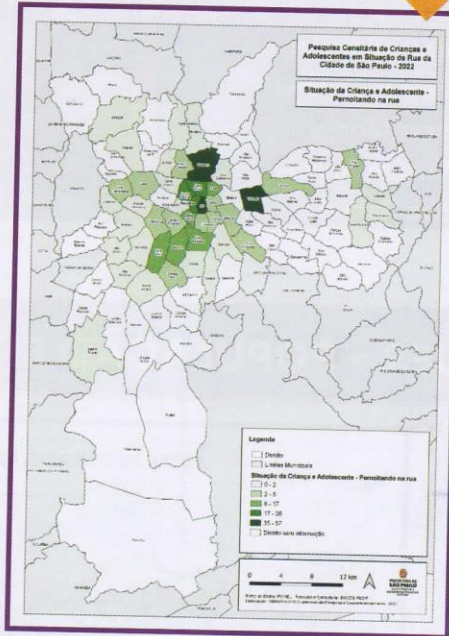

2.749 Acolhidos

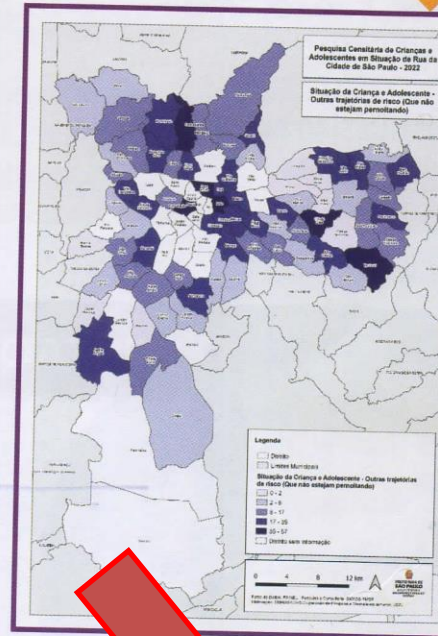

Subprefeitura	DISTRITO	RANKING POP SIT RUA
SÉ	Sé	1
SÉ	Santa Cecília	2
SÉ	Bela Vista	3
JABAQUARA	Jabaquara	4
CIDADE ADEMAR	Cidade Ademar	5
SANTANA TUCURUVI	Santana	6
SÉ	Bom Retiro	7
JAÇANÃO TREMEMBÉ	Jaçanã	8
SÉ	República	9
CAPELA DO SOCORRO	Cidade Dutra	10

Prioridade  
Maior 1º

Menor 96º

Tipologia	Modalidade	Serviços	Capacidade
AUTONOMIA EM FOCO	AUTONOMIA EM FOCO	2	300
CA - CENTRO DE ACOLHIDA ÀS PESSOAS EM SITUAÇÃO DE RUA	CA I - CENTRO DE ACOLHIDA PARA ADULTOS I POR 16 HORAS	6	142
	CA II - CENTRO DE ACOLHIDA PARA ADULTOS II POR 24 HORAS	71	21.908
CAE - CENTRO DE ACOLHIDA ESPECIAL	CAE - CATADORES	1	55
	CAE - CENTRO DE ACOLHIDA ESPECIAL PARA FAMÍLIAS	22	2.156
	CAE - CENTRO DE ACOLHIDA ESPECIAL PARA HOMENS TRANSEXUAIS	1	60
	CAE - CENTRO DE ACOLHIDA ESPECIAL PARA IDOSOS	21	1.853
	CAE - CENTRO DE ACOLHIDA ESPECIAL PARA MULHERES	11	876
	CAE - CENTRO DE ACOLHIDA ESPECIAL PARA MULHERES IMIGRANTES	1	80
	CAE - CENTRO DE ACOLHIDA ESPECIAL PARA MULHERES TRANSEXUAIS	3	90
	CAE - CENTRO DE ACOLHIDA ESPECIAL PARA PESSOAS EM PERÍODO DE CONVALESCENÇA	2	93
	CAE - INSERÇÃO PRODUTIVA	1	200
	CASA LAR	CASA LAR	10
CENTRO DE ACOLHIDA ESPECIAL PARA GESTANTES E PUÉRPERAS	CAE - CENTRO DE ACOLHIDA ESPECIAL PARA GESTANTES E PUÉRPERAS	1	100
CENTRO DE ACOLHIDA PARA MULHERES EM SITUAÇÃO DE VIOLÊNCIA	CAMVV - CENTRO DE ACOLHIDA PARA MULHERES EM SITUAÇÃO DE VIOLÊNCIA	3	60
CENTRO DE DEFESA E DE CONVIVÊNCIA DA MULHER FAMÍLIA ACOLHEDORA	CDCM - CENTRO DE DEFESA E DE CONVIVÊNCIA DA MULHER FAMÍLIA ACOLHEDORA	1	20
ILPI - INSTITUIÇÃO DE LONGA PERMANÊNCIA PARA IDOSOS	ILPI - INSTITUIÇÃO DE LONGA PERMANÊNCIA PARA IDOSOS	5	130
REPÚBLICA	REPÚBLICA PARA ADULTOS	17	630
	REPÚBLICA PARA JOVENS	14	270
RI - RESIDÊNCIA INCLUSIVA	RI - RESIDÊNCIA INCLUSIVA	20	120
SAICA - SERVIÇO DE ACOLHIMENTO INSTITUCIONAL PARA CRIANÇAS E ADOLESCENTES *	SAI - SERVIÇO DE ACOLHIMENTO INICIAL	27	269
	SAICA - SERVIÇO DE ACOLHIMENTO INSTITUCIONAL PARA CRIANÇAS E ADOLESCENTES	6	90
<b>Total Geral</b>		<b>372</b>	<b>31.492</b>

Fonte: SMADS/GSUAS/CGPAR, Junho de 2023 - Nota: \*Não consta no mapa serviços sigilosos

## Referências

Fundação SEADE, estimativa da população para 2022.

Idade Média ao Morrer por distrito (SIM/PRO-AIM/SMS-SP, 2021)

Sistema de Informações sobre Mortalidade - SIM/PRO-AIM/CEInfo - SMS/SP. Mapa da Desigualdade 2022, Rede Nossa São Paulo.

Cadastro Único de Programas Sociais (CadÚnico), Julho, 2022.

Ministério da Cidadania, Benefício de Prestação Continuada, Março, 2022.

Sistema de Informações sobre Mortalidade - SIM/PRO-AIM - CEInfo - SMS-SP; Fundação Seade, 2019. Mapa da Desigualdade 2022, Rede Nossa São Paulo.

Notificações - SMS/COVISA/SINAN NET, 2022. Atualizado em 07/02/2023. Dados preliminares, sujeitos a alteração.

Óbitos - SMS/COVISA/SINAN NET, 2022. Atualizado em 07/02/2023. Dados preliminares, sujeitos a

alteração.

SMADS/GSUAS/COVS, Pesquisa Censitária da População em Situação de Rua, Caracterização Socioeconômica da População Adulta em Situação de Rua e Relatório Temático de Identificação das Necessidades desta População na Cidade de São Paulo, 2021.

SMADS/GSUAS/COVS, Pesquisa Censitária de Crianças e Adolescentes em Situação de Rua e Identificação do Perfil de Risco Social das Crianças e Adolescentes em Situação de Rua, 2022.

Coordenação do Observatório da Vigilância Socioassistencial (COVS)  
Carolina Teixeira Nakagawa Lanfranchi

Supervisão de Monitoramento, Avaliação e Gestão da Informação (SMAGI)  
Sadae Beppu - Diretora, Maria Rita Gomes de Freitas - Assessora

Supervisão de Pesquisa e Georreferenciamento:  
João Rafael Calvo da Silva - Diretor  
Viviane Canecchio Ferreirinho - Assessora

TÉCNICOS DE SUPERVISÃO DE PESQUISA E GEORREFERENCIAMENTO (SPGEO):  
Caio Dalle Dea, Filipe Santoro Santos, Guilherme Akira Nishio, Priscila de Souza, Úrsula Borges